

# Salem propuesta Plan Integral

Ciudad de Salem  
Departamento de Desarrollo Comunitario

mayo  
2022

## Leyenda

### Propuesta designación del plan integral de Salem

- CB – Distrito central de negocios
- COM – Comercial
- CS – Servicios para la comunidad
- CSA – Aeropuerto del Depto. de servicios para la comunidad
- CSC – Cementerio del Depto. de servicios para la comunidad
- CSE – Educación del Depto. de servicios para la comunidad
- CSG – Gobierno del Depto. de servicios para la comunidad
- CSH – Hospital del Depto. de servicios para la comunidad
- CSS – Aguas residuales/residuos sólidos del Depto. de servicios para la comunidad
- DR – Residencial en desarrollo
- EC – Centro de empleo
- FRM – Manejo de recursos para granjas
- IC – Industrial comercial
- IND – Industrial
- MF – Residencial multi familiar
- MU – Uso mixto
- POS – Parques – Espacios abiertos – recreación al aire libre
- ROM – Uso mixto orientado al río
- SF – Residencial unifamiliar
- Propuestas Áreas de Cambio del Plan Integral
- Límite de crecimiento urbano
- Límites de la ciudad de Salem
- Fuera de los límites de la ciudad de Salem
- Taxlots
- Líneas centrales de las calles
- Río Willamette

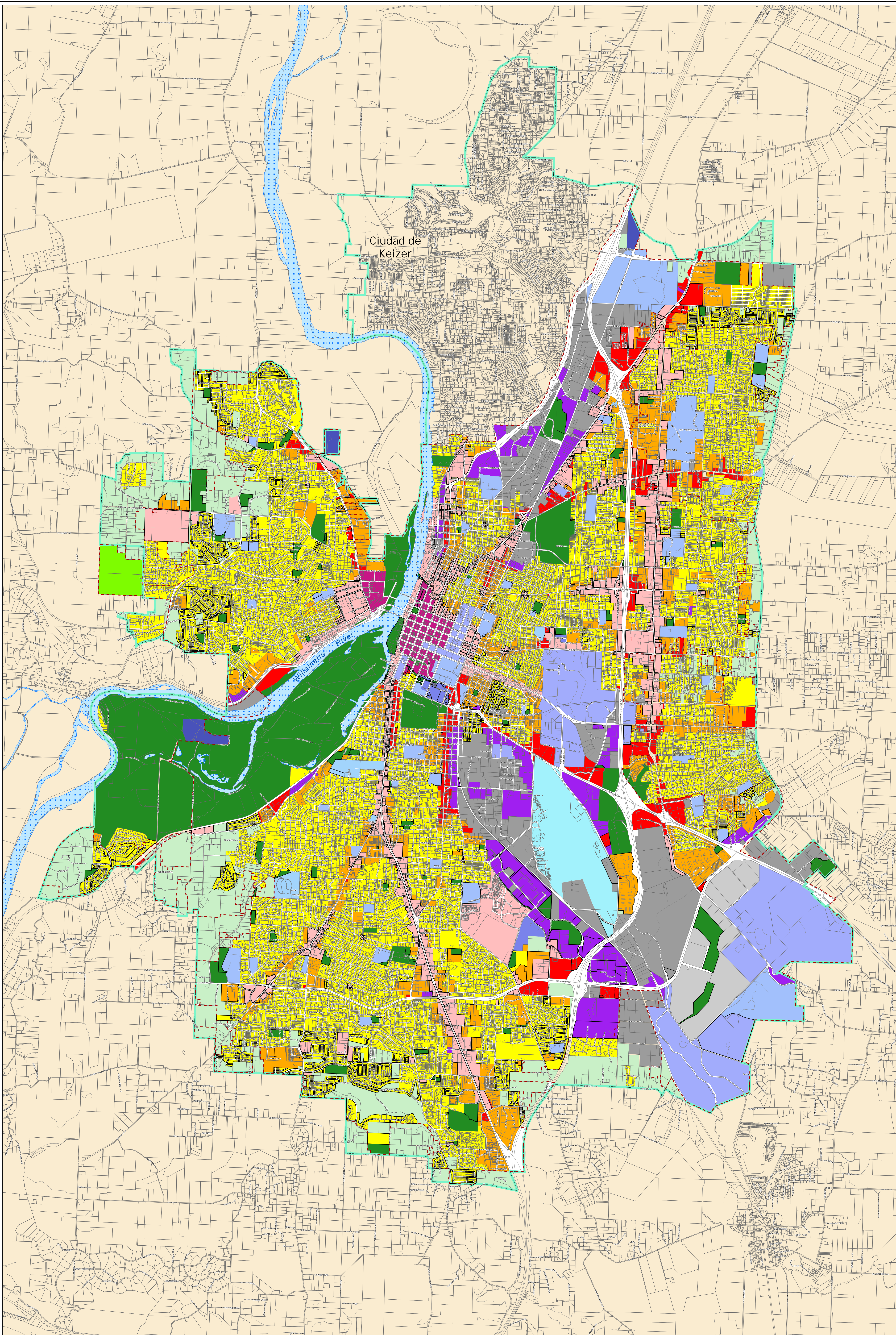

Ciudad de Keizer

Willamette River

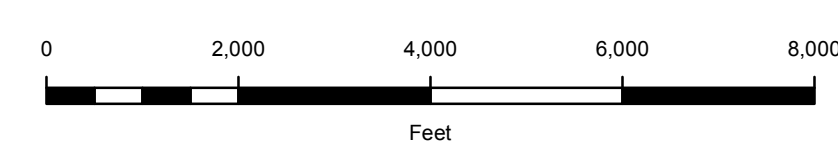

Este producto se proporciona como es, sin garantía. En ningún caso la Ciudad de Salem es responsable por daños derivados del uso de este producto. Este producto está sujeto a licencias y se prohíben las imitaciones de derechos de autor y su distribución o reventa.