

Zonificación y Zonas Superpuestas de Salem Propuestas

Ciudad de Salem
Departamento de Desarrollo Comunitario

mayo
2022

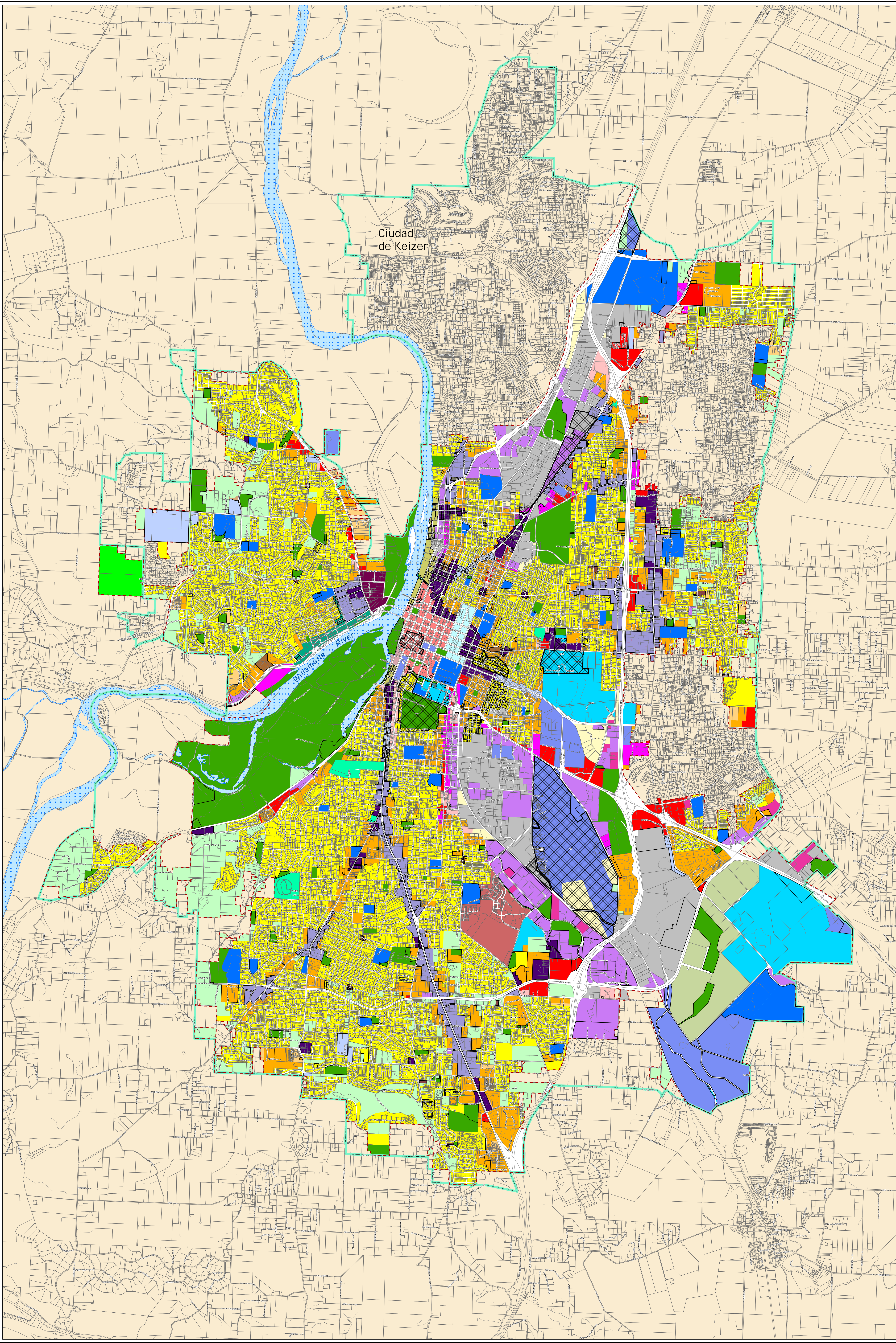

Legenda

- Designación Propuesta de la Zonificación de Salem**
- CB - Distrito Central de Negocios
 - CG - Comercial General
 - CO - Comercial Oficina
 - CR - Comercial al por Menor
 - EC - Centro del Empleo
 - EFU - Uso Agricultura Exclusiva
 - ESMU - Edgewater/Second Street Ruta de Uso Mixto
 - FMU - Uso-Mixto Fairview
 - IBC - Campus de Negocios Industrial
 - IC - Industrial Comercial
 - IG - Industrial General
 - IP - Parque Industrial
 - MU-I - Uso Mixto I
 - MU-II - Uso Mixto II
 - MU-III - Uso Mixto III
 - MU-R - Uso Mixto Orientado al Río
 - NH - Centro Vecinal
 - PA - Diversión Pública
 - PC - Cementerio Público y Privado
 - PE - Educación Pública y Privada
 - PH - Salud Pública
 - PM - Parque Capitolio
 - PS - Servicio Público
 - RA - Agricultura Residencial
 - RM1 - Residencial Multifamiliar 1
 - RM2 - Residencial Multifamiliar 2
 - RM3 - Residencial Multifamiliar 3
 - RS - Residencial Unifamiliar
 - SWMU - South Waterfront Uso-Mixto
 - WSCB - Distrito Central de Negocios de West Salem
- Propuestas Áreas de Cambio de Zonificación
 Límite de crecimiento urbano
 Límites de la Ciudad de Salem
 Afuera de los límites de la Ciudad de Salem
 Taxlots
 Líneas centrales de las calles
 Río Willamette
 Zonas Superpuestas para Mantener
- 230-A - Distrito Histórico de Gaiety Hill/Bush's Pasture Park
 230-B - Distrito Histórico Residencial de Court/Chemeketa
 230-C - Distrito Histórico del Centro de Salem
 230-D - Distrito Histórico del Hospital del Estado de Oregon
 603 - Zona Superpuesta de Portland-Fairgrounds Road
 618 - Zona de Entrada del Cuadrante Noreste de Chemawa-I-5
 621 - Zona Superpuesta de Superior Rural
 622 - Zona Superpuesta de Oxford-West Nob Hill
 623 - Zona Superpuesta de Oxford-Hoyt
 624 - Zona Superpuesta de Hoyt-McGilchrist
 625 - Zona Superpuesta de Saginaw Street
 629 - Zona Superpuesta de McNary Field

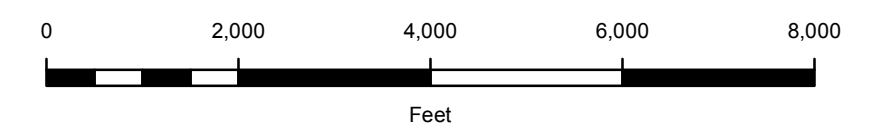

Este producto se proporciona tal cual, sin garantía. En ningún caso es el City of Salem responsable por daños resultando del uso de este producto. Este producto es sujeto a limitaciones de licencia y derechos, y distribución o reventa es prohibida.