

Vivienda asequible



Emisiones reducidas



Áreas peatonales



Bicisendas y calzadas



Parques



Arroyos saludables



SU GUÍA PARA PLANIFICAR NUESTRO FUTURO

Adoptamos Our Salem, una actualización del Plan Integral de la Ciudad, en 2022. Ahora, continúa el trabajo de planificación.

Our Salem estableció el marco de la política para el crecimiento y el desarrollo en el futuro actualizando el Plan Integral del Área de Salem, el Mapa del Plan Integral, el mapa de zonificación y el código de zonificación.

Ahora, estamos enfocados en la planificación detallada de:

- Arroyos saludables
- Una mejor resiliencia climática y la reducción de las emisiones
- Espacios verdes para todos
- Opciones para caminar, andar en bicicleta, el diseño de calzadas y calles e inversiones futuras
- Más opciones de viviendas y centros que se puedan recorrer caminando
- El templado del tránsito

La equidad es el centro de todo lo que hacemos. ¿Por qué es importante la equidad?

- Equidad hace referencia a que todos los residentes tengan la oportunidad de participar y prosperar en una sociedad inclusiva. Esto requiere rectificar el acceso desigual a los recursos y a las oportunidades causado por los sistemas pasados y actuales de opresión y exclusión relacionados con la raza, los ingresos, las capacidades, el género, la identidad sexual y otros factores.
- Una comunidad equitativa supera las desigualdades al proporcionar un mayor apoyo a los miembros de la comunidad en función de sus necesidades. En Salem, es una prioridad fomentar la equidad en los procesos de toma de decisiones y en los resultados de esos procesos, lo que incluye las políticas, las inversiones, las prácticas y los procedimientos.

OUR SALEM

es el proceso de planificación que actualizó el Plan Integral de la Ciudad y que se completó en 2022. Este es el marco de políticas generales para la ciudad y guía la manera en que queremos crecer y desarrollarnos en los próximos 20 años o más.

EQUIDAD

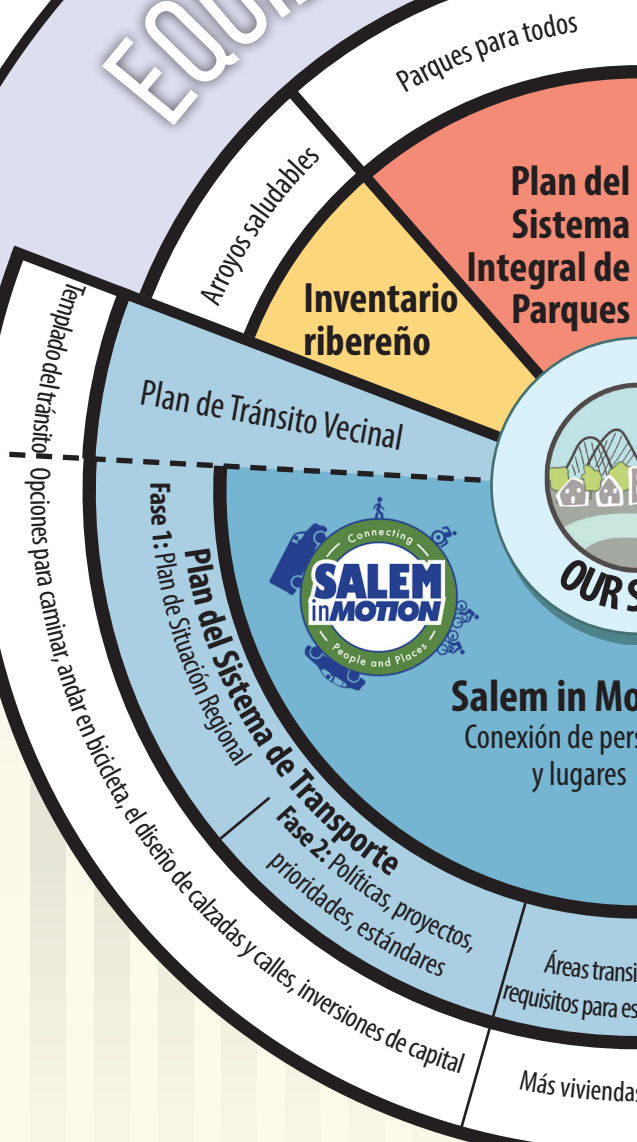

ESTADO DE OREGÓN:

Normas de las comunidades equitativas y amigables con el ambiente

- » NORMAS ESTATALES nuevas y modificadas centradas en el uso de tierras, el transporte y la equidad.
- » Establecer los REQUISITOS para las ciudades, incluido el transporte, el uso de tierras, las viviendas y la equidad.



DESCRIPCIONES DE LOS PROYECTOS

Plan de Acción Climática

Aceptado en 2022/Implementación en curso

Se alinea y hace avanzar el proyecto Our Salem



- Describe las estrategias y las acciones para reducir las emisiones de gases de efecto invernadero y mejorar la resiliencia climática en Salem.
- Incluye 183 estrategias relacionadas con el transporte y el uso de tierras, energía, desarrollo económico, recursos naturales, materiales y residuos, sistemas de alimentos locales y fortalecimiento de nuestra comunidad.

Plan Maestro del Sistema Integral de Parques

2024-2027

Se desarrolla a partir del proyecto Our Salem

- Describe los objetivos, las políticas y los pasos de implementación para guiar la adquisición y el desarrollo de parques en los próximos 20 años.

Plan de Gestión del Tránsito Vecinal

2023

Implementa el TSP

- Describe cómo se examinan, priorizan y abordan las inquietudes del volumen y las velocidades de tránsito en las áreas residenciales de manera continua.

Inventario ribereño

Fechas a determinar

Se desarrolla a partir del proyecto Our Salem

- Inventarios de ríos, arroyos y cuerpos de agua y de la tierra a lo largo de estos lugares conocidos como corredores ribereños.
- Genera reglamentos actualizados que aumentan las protecciones de las vías fluviales y los corredores ribereños.
- Cumple con la Meta 5 de la Planificación del Uso de Tierras del estado de Oregon.

INFLUENCIA

Comunidades equitativas y amigables con el ambiente (CFEC)

Adoptadas en 2022 por la Comisión de Conservación y Desarrollo de Tierras de Oregon.

- Normas estatales que exigen que las áreas metropolitanas realicen cambios en los planes de transporte y de uso de tierras y en la reglamentación de estacionamiento.
- Pretende reducir las emisiones de gases de efecto invernadero a causa del transporte y promover la equidad.



INFLUENCIA

Salem in Motion

2023-2026

Se desarrolla a partir del proyecto Our Salem y el Plan de Acción Climática

- Actualiza el Plan del Sistema de Transporte de Salem e implementa las normas de las comunidades equitativas y amigables con el ambiente (CFEC) del estado.

► Plan del Sistema de Transporte (TSP) 2023-2026

Parte del proyecto Salem in Motion

- Describe políticas, programas y proyectos para lograr los desafíos y prioridades del transporte para los próximos 20 años.

► Fase 1 de TSP: Plan de la situación regional 2023-2024

Requerido por las normas de las CFEC

- Establece estrategias de alto nivel para alcanzar los objetivos de reducción de contaminación climática del estado.
- Se centra en los cambios y las inversiones en el transporte activo, en el transporte público, la gestión de estacionamientos, las calles y demás mejoras relacionadas.
- Requiere de la asociación regional (con Keizer y el condado de Marion).

► Fase 2 de TSP: Políticas, proyectos, prioridades, estándares Prioriza los proyectos para alinearse con el Plan de Situación Regional

- Actualiza el Plan del Sistema de Transporte de Salem.
- Implementa las prioridades locales a través de nuevas listas de proyectos, estándares y políticas de transporte.

► Uso de tierras: reforma de estacionamientos 2023

Exigida por las normas de las CFEC

- Cambios a la reglamentación de los estacionamientos en la ciudad requerida por el estado.
- Elimina los requisitos mínimos de estacionamiento fuera de las calles en la ciudad.
- Revisa la reglamentación de los estacionamientos.

► Uso de tierras: áreas transitables y de uso mixto 2023-2026

Se desarrolla a partir del proyecto Our Salem y una exigencia de las normas de las CFEC

- Promueve el desarrollo de áreas compactas, transitables y de uso mixto y permite el acceso a personas que caminan, andan en bicicleta o usan el transporte público.
- Se desarrolla a partir del proyecto Our Salem que rezonificó las áreas para que sean diferentes zonas de uso mixto.

► Estrategia para la producción de viviendas 2024-2025

Implementa el proyecto Our Salem y es exigida por el estado

- Describe las estrategias para alentar la producción de viviendas a fin de satisfacer las necesidades de vivienda de Salem.
- Se centra en las estrategias de reglamentación, financieras y basadas en la tierra.



PLANIFICAR NUESTRO FUTURO

RECURSOS E INFORMACIÓN DE CONTACTO



Recursos

SALEM IN MOTION

www.cityofsalem.net/salem-in-motion

OUR SALEM

www.cityofsalem.net/our-salem

PLAN DE ACCIÓN CLIMÁTICA

www.cityofsalem.net/climate-action

PLANIFICACIÓN Y DESARROLLO DE PARQUES

www.cityofsalem.net/park-planning

COMUNIDADES EQUITATIVAS Y AMIGABLES CON EL AMBIENTE

www.oregon.gov/lcd/CL/Pages/CFEC.aspx

www.oregon.gov/odot/Planning/Pages/Climate-Transportation-Planning.aspx

PLAN DE GESTIÓN DEL TRÁNSITO VECINAL

www.cityofsalem.net/community/transportation-getting-around/traffic-road-conditions/neighborhood-traffic-management-plan

Información de contacto

INFORMACIÓN GENERAL

Lisa Anderson-Ogilvie

Administradora de Planificación

503-540-2381

lmanderson@cityofsalem.net

SALEM IN MOTION - TRANSPORTE

Julie Hanson

Gerente de Planificación del Transporte

503-588-6211

jhanson@cityofsalem.net

SALEM IN MOTION - USO DE TIERRAS

Eunice Kim

Gerente de Planificación de Largo Alcance

503-540-2308

ekim@cityofsalem.net

PLAN DE ACCIÓN CLIMÁTICA

Julianah Douglas

Gerente del Plan de Acción Climática

503-584-4678

jdouglas@cityofsalem.net

PLAN MAESTRO DEL SISTEMA INTEGRAL DE PARQUES

Rob Romanek

Gerente de Planificación de Parques

503-588-6336

rromanek@cityofsalem.net

INVENTARIO RIBEREÑO

Jeffery Johnson

Planificador de Recursos Naturales

503-589-2041

jdjohnson@cityofsalem.net