

Drinking Water Supply Improvements and Park Master Plan Update

Salem stores drinking water for backup use in a natural underground aquifer in Woodmansee Park. As part of the City's continuing commitment to provide safe and resilient drinking water, the backup water system will soon be improved and expanded. These drinking water improvements are being coordinated with a park master plan update that will determine future park enhancements.



Mejoras en el suministro de agua potable y actualización del plan maestro del parque

Salem almacena agua potable para uso de respaldo en un acuífero subterráneo natural en Woodmansee Park. Como parte del compromiso continuo de la Ciudad de proporcionar agua potable segura y resistente, el sistema de agua de reserva pronto se mejorará y ampliará. Estas mejoras en el agua potable se coordinan con una actualización del plan maestro del parque que determinará las futuras mejoras del parque.

Woodmansee Park Master Plan Update

Visit bit.ly/woodmansee-masterplan to participate in virtual open houses, take a survey, and add your comments.

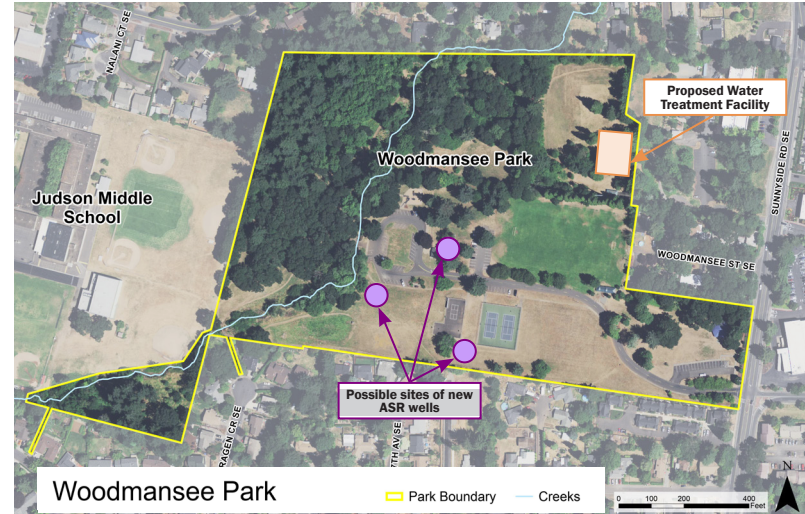

Actualización del plan maestro de Woodmansee Park

Visite bit.ly/woodmansee-masterplan para participar en puertas abiertas virtuales, realizar una encuesta y agregar sus comentarios.

Questions? Contact Us

Woodmansee Park Master Plan Email:
Woodmanseeinput@cityofsalem.net

For printed copies, call Public Works:
503-588-6211

Drinking Water Project:
Contact Ben Haney, Project Manager,
City of Salem Public Works Department
bhaney@cityofsalem.net or call **503-588-6211**

Email Updates:
bit.ly/COSParkPlanningList

Woodmansee Park Address:
4629 Sunnyside Road SE.

Preguntas? Contáctenos

Correo electrónico del plan maestro de Woodmansee Park:
Woodmanseeinput@cityofsalem.net

Para copias impresas, llame al Departamento de Obras Públicas:
503-588-6211

Proyecto de agua potable:
Contacte a Ben Haney, Gerente de Proyecto, Departamento de Obras Públicas de la Ciudad de Salem
bhaney@cityofsalem.net o llame al **503-588-6211**

Actualizaciones de correo electrónico:
bit.ly/COSParkPlanningList

Dirección de Woodmansee Park:
4629 Sunnyside Road SE.



Public Works Department

555 Liberty Street SE, Room 325
Salem, Oregon 97301